

아름다운 기부와 나눔이 시작되는 곳!  
시민 모두가 행복한 복지거제를 만들어 가는  
거제시희망복지재단입니다.

# 행복한 삶



th

함께 만드는 사랑의 희망복지재단









CONTENTS

인사말	05	사회복지시설 운영	38
재단소개	06	조사연구사업	42
조직현황	08	나눔문화확산 교육사업	43
사업추진 실적	09	거제복지아카데미	44
모금사업	11	창립 10주년 기념식	46
나눔사업	20	정기기부 신청서	49





# 희망나무, 거제를 노래하리

김원배

바람에 날리듯  
날개를 달고  
휘, 날아가 어느 틈새 사뿐히 앉은 씨앗

비, 내리고  
흙, 감싸 안고  
햇볕, 내려앉으니  
싹이 났다.

십년이 지난 어느 날  
희망나무가 되었다.

외롭고 아픈 이,  
희망나무 그늘아래  
행복, 꿈꾸는 파랑새 되어  
희망을 노래하리  
거제를 노래하리





인사말



감사하는 마음을 간직하겠습니다.

‘희망나무’, 행복한 삶을 함께 만들어가는 ‘사랑의 나무’ (재)거제시희망복지재단이 창립한지 10년이 되었습니다.

그동안 재단과 동행해주신 후원자님과 거제시민 여러분들의 애정과 후원 덕분에 지역사회 내 소외계층에게 따뜻한 베풀 수 있었습니다.

2022년 다양한 국내외 사회·환경 변화속에서도 우리 재단은 소외되고 도움이 필요한 저소득 취약계층 및 사회복지 시설 등의 지원을 위해 재단 임직원들은 열심히 정진하고 있습니다.

산하 복지관과 함께 사업을 활성화하기 위한 조직 전환과 온라인, 동영상 등 원격교육, ICT기반의 프로그램 개발, SNS 활용을 통한 홍보 강화, 직원의 디지털 역량강화 교육으로 시민들의 요구와 눈높이에 맞는 서비스와 프로그램을 만들어 나가겠습니다.

또한, 시민들의 자선과 기업의 사회공헌(CSR)기부문화 활성화를 통해 소외된 사회적 약자와의 복지네트워크를 구축하여 지속적인 복지사각지대발굴을 통해 효율적으로 서비스를 지원 할 수 있도록 하겠습니다.

시민이 만든 공익재단으로서 명실상부 “시민에게 복지사각지대 없는 거제형 공동체, 지역사회와 소통하는 복지허브” 기능을 더욱 강화함으로써, 시민에게 보다 나은 꿈과 희망을 전달하는 재단으로 자리매김 하겠습니다.

한 알의 씨앗으로 풍성한 열매와 쉼을 주듯이 이웃에게 행복과 기쁨을 나눌 수 있는 커다란 나무로 성장할 수 있도록 후원자님, 거제시민 여러분의 변함 없는 관심과 응원을 부탁드립니다.

항상 모든 날 들이 건강하고 행복하시길 기원 드립니다. 감사합니다.



(재)거제시희망복지재단  
이사장 김 원 배

(재)거제시희망복지재단 이사장 김 원 배



# (재)거제시희망복지재단 소개

## 설립근거

민법 제32조  
거제시 희망복지재단 설립 및 운영에 관한 조례  
(2011.09.20.)

## 설립목적

시민의 다양한 복지수요에 부응하고 복지서비스의 전문성을 증진하여 시민에게 내실 있는 사회복지서비스 제공

## 미션

“시민 모두가  
행복한 복지거제 실현”

## 비전

“행복한 삶!  
함께 만드는 사랑의 희망복지재단”

## 핵심과제

- 시민 복지향상을 위한 기부와 나눔문화 정착
- 다양한 복지수요에 부응하는 창의적 복지정책 개발
- 지역사회 복지시설간 연계·교류 및 협력체계 구축
- 지역사회 복지서비스의 내실화
- 지역사회 복지 재원의 효율적 분배

## 주요사업

- 사회복지시설 운영
- 저소득층과 소외계층 지원
- 사회복지 증진을 위한 자원의 발굴·연계·협력에 관한 사업
- 사회복지 분야에 대한 조사연구 및 프로그램 개발·보급
- 올바른 기부문화 확산을 위한 캠페인 및 교육사업 전개
- 그밖에 재단의 목적달성에 필요한 사업

## CI



거제시희망복지재단의 심벌은 자그마한 사랑의 새싹이 희망을 품은 큰 나무로 자라는 ‘사랑의 나무’를 형상화한 것으로, 시민 모두가 행복한 복지거제 실현을 위하여 내실 있는 복지서비스를 제공하고자 설립된 재단의 역할과 의지를 ‘사랑의 하트열매’로 밝게 표현하였다.

특히, 2012년 7월 31일 재단 설립일을 기념하고자 7개의 오렌지색 하트와 31개의 그린 톤 하트열매들을 군집시켰으며, 이를 통해 공동체의 사랑, 희망, 행복의 뜻을 부각함으로써 거제시민의 행복한 삶을 함께 만들어 가는 거제시 희망복지재단이 앞으로 나아가야 할 방향을 제시하고 있다.



## 연혁

2012	07. 31.	(재)거제시희망복지재단 설립 허가(경상남도청) 초대 남해안 이사장 취임
	08. 17.	법인설립등기(창원지방법원 거제등기소)
	10. 17.	(재)거제시희망복지재단 창립식
	10. 18.	경남사회복지공동모금회 「희망블루시티사업」 협약 체결
2013	10. 17.	창립 1주년 기념식
2014	11. 28.	거제시·옥포종합사회복지관 위·수탁 협약(1)
	12. 31.	지정기부금단체 지정(기획재정부 공고 제2014-216호)
2015	08. 17.	제2대 박동철 이사장 취임 및 이사진 출범
	12. 19.	복지사각지대지원을 위한 「100인+ 나눔 특별전」 행사
	12. 31.	「사회복지 관련 시설종사자 근무실태 조사」 연구보고서 발간
2016	10. 04.	(사)나눔국민운동본부 나눔교육 협약 체결
	11. 07.	거제시지역사회보장협의체 「행복디딤돌」 사업 업무협약
	12. 30.	「거제시 사회복지시설 교육육구 조사」 연구보고서 발간 「거제시 사회보장시설 편람」 제작
2017	10. 16.	창립 5주년 기념식 및 후원자의 날 개최
	11. 27.	거제시 복지관 위·수탁 협약(2)
	12. 29.	「거제시민의 기부문화 실태조사」 연구보고서 발간
2018	08. 17.	제3대 노철현 이사장 취임 및 이사진 출범
2019	06. 27.	전국기초자치단체복지재단협의회 워크숍 개최
	12. 10.	(재)거제시문화예술재단 업무 협약
	12. 17.	「거제시 사회복지종사자의 인권 현황과 과제」 연구보고서 발간
2020	03. 23.	거제시 공공기관 통합채용 업무 협약
	03. 31.	지정기부금단체 지정(기획재정부 고시 제2020-7호)
	06. 09.	거제시사회적경제지원센터 업무 협약
	12. 31.	「거제시희망복지재단 중장기발전방안」 연구보고서 발간
2021	08. 17.	제4대 김원배 이사장 취임 및 이사진 출범
	02. 15.	퇴소아동 자립지원 업무 협약
2022	11. 03.	창립 10주년 기념식 및 100인+ 나눔전
	12. 28.	거제시 복지관 위·수탁 협약(3)
	12. 30.	「거제시 권역별 사회복지계획 수립 연구」 연구보고서 발간



# 조직현황

## 조직표

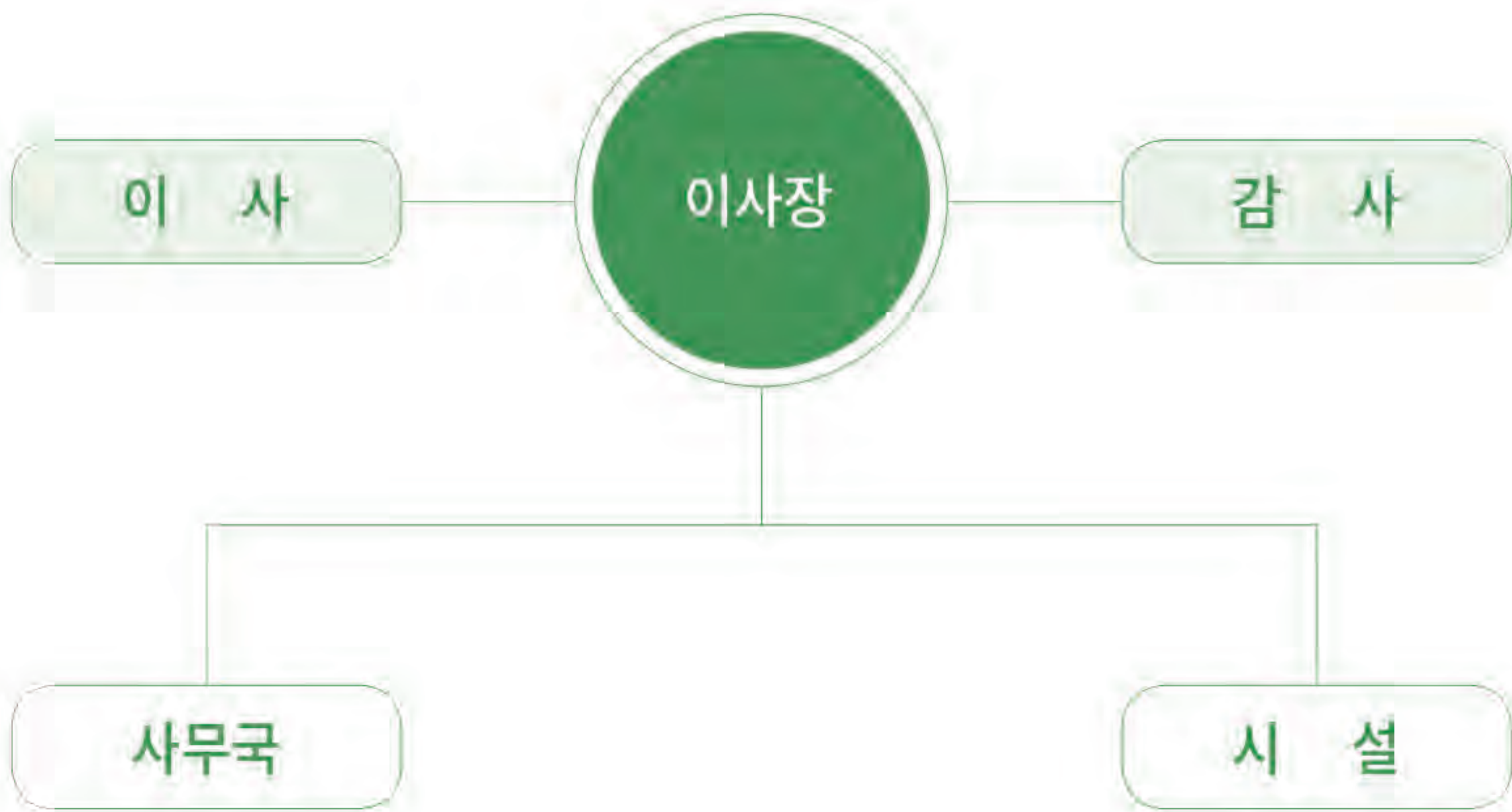

## 임원구성

(2023. 1월 현재)

직 위	성 명	주요경력	비 고
이사장	김원배	(前)인제대학교 사회복지학과 겸임교수	
이 사	김동성	거제사회복지지원센터 공동대표	
이 사	김영곤	(주)대우조선해양 총무(대외지원)부장	
이 사	김재식	(前)거제시어린이급식지원센터 센터장	
이 사	노철현	(사)함께하는 우리마음 이사	
이 사	신종엽	거제시자원봉사센터 센터장	
이 사	위태례	(前)경남대학교 사회복지학과 강사	
이 사	이상억	(주)삼성중공업 총무그룹장	
이 사	옥미연	거제시 복지국장	당연직
감 사	이창익	이창익세무회계사무소 대표	
감 사	박경도	거제시 회계과장	당연직



# 사업추진 실적

## 모금사업

기부금		(단위 : 건, 원, 연기준)			
구 분		내 용	건수	기부금액	비 고
총 계			6,469	351,229,036	
일시기부	희망천사	10,040천원 이상 기부금	9	124,640,000	
	행복천사	1,004천원 이상 기부금	37	56,523,550	
	기부천사	1,004천원 미만 기부금	13	6,541,930	
		매월 일정 금액을 정기 결연	138	18,360,000	
		창립 10주년 및 100인 나눔전	7	6,260,000	
정기기부	매월 일정금액 기부		929	9,515,000	경남사회복지 공동모금회 협약 (총 모금액의 10% 수수료)
			1,259	13,585,000	
행복디딤돌	정기기부		3,950	45,010,000	18개 면·동 지역사회보장협의체 협약사업
	일시기부		127	70,793,556	

기부품		(단위 : 건, 원, 연기준)		
기부자	물품	수량	환산금액(시가)	비 고
청마루 대구별찜아구찜 등 22건	백미 등	9,783	84,491,400	



## 목적사업

구 분		내 용	금 액
총 계			3,562명(세대), 128개소 645,410,820원 (84,491,400)
기부문화 활성화사업		희망천사 전달식 비용 및 현판 제작 등	- 9,390,800원
나 눔 사 업	복지사각지대 지원사업	취약계층의 위기상황으로 인해 발생한 어려움을 해결할 수 있도록 위기경감을 위한 생계·의료비, 난방유·비 등 지원	729세대, 2개소 190,701,190원
	거제희망 장학금 지원사업	기초생활수급자 및 차상위계층의 자녀 고등·대학생 장학금 및 물품 지원	55명 67,000,000원
	아동복지시설 퇴소아동 자립지원사업	아동복지시설 보호종료 아동의 자립을 위한 주거, 생활, 취업 교육비 등 지원	8명 20,000,000원
	희망플러스 안심둥지사업	저소득 주거취약계층의 삶의 질 향상을 위한 주거환경 개선	9세대 47,200,000원
	차량지원사업	사회복지현장의 이동 편의성 제공을 위한 차량 지원	2개소 27,995,380원
	행복디딤돌사업	18개 면·동 지역사회보장협의체 특화사업 추진	18개소 75,422,790원
	지정기탁사업	기부자의 지정취지에 따라 관내 사회복지 시설·기관·단체에 사업비 지원	3개소 17,464,000원
	공모사업 인큐베이팅	지역사회 복지증진을 위해 관내 사회복지 시설·기관·단체를 대상으로 프로그램, 기능보강 등 공모를 받아 사업비 지원 및 교육, 자문 등 실시	19명, 12개소 87,354,400원
	현물지원사업	접수된 기부물품을 개인 및 사회복지 시설·기관·단체에 배분	349세대, 88개소 (84,491,400원)
사회복지시설 운영		거제시 위탁 시설 운영	3개소 32,270,500원
조사연구사업		거제시 권역별 사회복지계획 수립 연구	- 20,000,000원
나눔문화 확산 교육사업		올바른 나눔문화확산을 위한 일상속에서 나눔실천 교육	2,046명 8,740,000원
거제복지아카데미		사회복지 현장에 필요한 실무 및 직무중심의 교육	347명 12,686,610명
지역사회 네트워크사업		관내 사회복지 관련 기관·시설·단체 및 유관기관 등과의 상호교류 및 소통강화	- 869,000원
홍보사업		기쁨&행복 나눔 홍보 및 캠페인 등	- 9,997,250원
재단 창립 10주년 기념식		창립 10주년 기념식, 기부자 감사패, 우수직원 표창, 차량 전달식, 100인* 나눔전	- 18,318,900원



# 모금사업

**목적** ▶ 사회문제와 사회변화에 참여하기 위한 개인 및 기업의 시민의식의 표현으로 사회적 공공이익을 위한 자발적인 행위를 통해 복지소외계층을 지원하고자 함

**기간** ▶ 2022. 1. ~ 12.

**대상** ▶ 개인, 단체, 기업 등

희망천사	행복천사	기부천사	정기기부	행복디딤돌
10,040천원 이상 일시 기부금	1,004천원 이상 일시 기부금	1,004천원 미만 기부금 등	매월 약정된 금액 기부금	거제시 18개 면·동 지역사회보장협의체와 협약사업으로 일시 및 정기 기부금

## 모금액

(연인원, 단위 : 원)

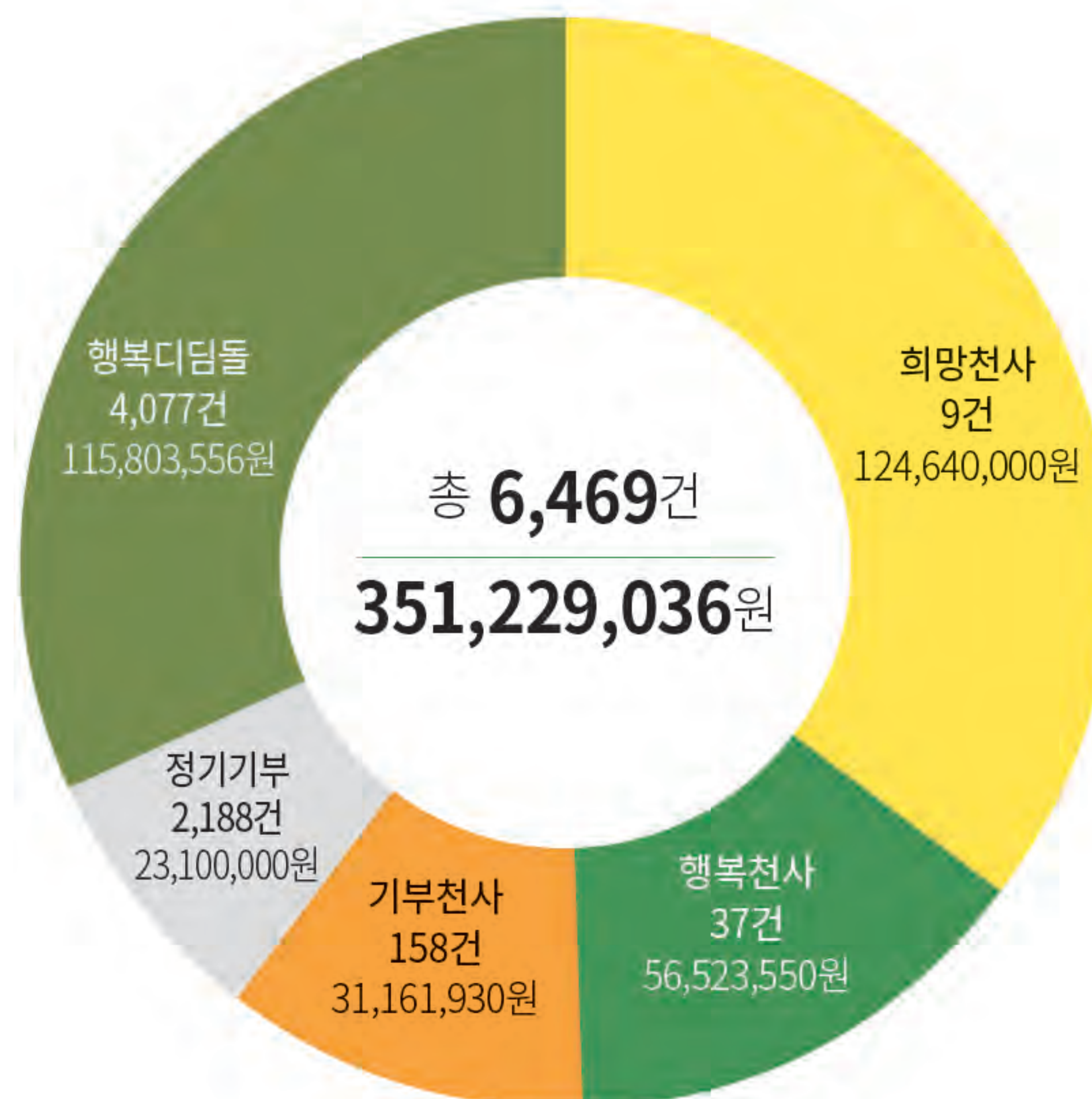



# 희망천사

10,040천원 이상 일시 기부

제 145호



박용택 재부거제향인회 회장  
10,040,000원

제 146호



고현교회  
10,040,000원

제 147호



세일마트/나뚜르(고현점)  
10,040,000원

제 148호



더큰사랑의원  
10,040,000원

제 149호



거제새마을금고협의회  
10,040,000원

제 150호



거성해운(주)  
10,400,000원

제 151호



정영노 재창원거제향우회 회장  
10,040,000원

제 152호



(주)삼녹  
14,000,000원

제 153호



삼성중공업(주) 거제조선소  
40,000,000원



# 행복천사

1,004천원 이상 일시 기부

제182호



(사)거제시한라나잡협회  
2,000,000원

제183호



장평교회  
2,000,000원

제184호



거제시청 자원봉사단  
1,004,000원

제185호



소랑어촌계  
2,000,000원

제186호



거제시청 조선산업일자리과  
1,004,000원

제187호



거제시국공립어린이집연합회  
1,540,000원

제188호



아주하나어린이집 직원 일동  
1,200,000원

제189호



(주)건우테크  
1,420,000원

제190호



대우열정주부아카데미  
2,000,000원

제191호



김명숙 성균관유치원 원장  
1,040,000원

제192호



세종유치원 원아 일동  
1,930,550원

제193호



김경하 라온숲유치원 원장  
1,040,000원

제194호



김현숙 이습유치원 원장  
1,040,000원

제195호



고정 이 세종유치원 대표  
1,040,000원

제196호



옥구슬 동그라미유치원 원장  
1,040,000원

제197호



감미진 무궁화유치원 원장  
1,040,000원

제198호



신혜영 서강유치원 원장  
1,040,000원

제199호

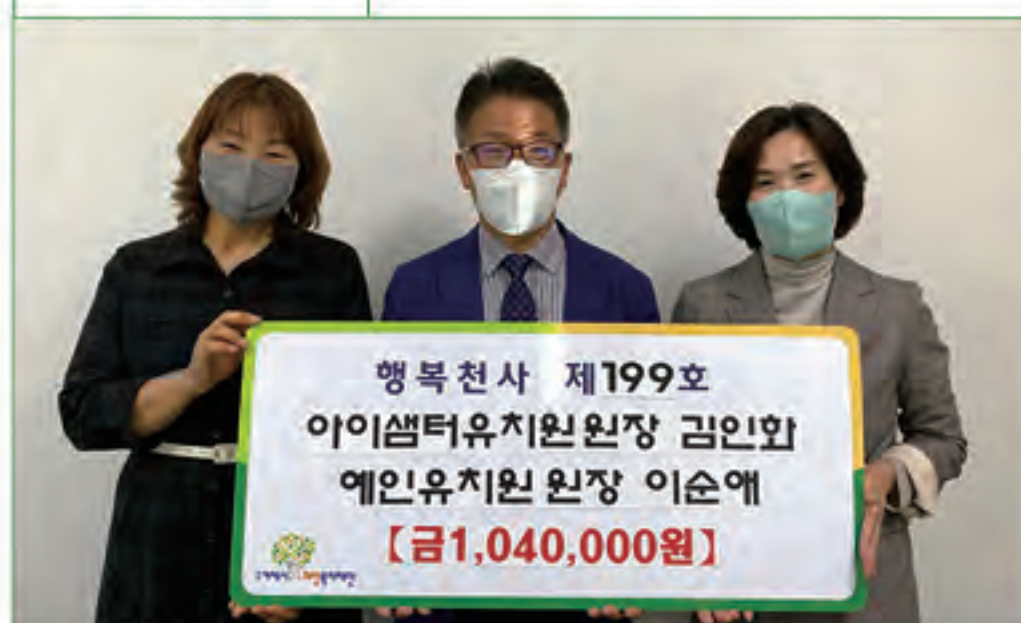

김인화 아이샘터유치원 원장/이순애 예인유치원 원장  
1,040,000원

제200호



성균관유치원 원아 일동  
1,200,000원

제201호



김정옥 해달별유치원 원장/조영희 한미유치원 원장  
1,040,000원





이승엽 롬바니유치원 대표/원강희 고현유치원 원장  
1,040,000원



(사)전국이통장연합회 거제시지회  
1,185,000원



박용택 장부거제향인회 회장  
1,040,000원



김석록  
2,000,000원



거제해양관광개발공사 사랑나눔봉사단  
2,000,000원



숨비해물  
3,000,000원



통큰아이유치원 원아 및 학부모 일동  
1,040,000원



삼성중공업 해양시운전그룹 봉사단  
2,000,000원



고현시장 주차장장터 상인회  
2,010,000원



김옥연  
2,000,000원



거제시어촌계장협의회  
1,040,000원



거제시장애인스포츠연맹 & 거제시댄스스포츠연맹  
1,040,000원



거제어업피해통합대책위  
1,040,000원



우정숙  
1,500,000원



거제여성어업인연합회  
1,040,000원



(사)거제시한라나잡협회  
1,040,000원



거제아이쿱소비자생활협동조합  
4,000,000원





## 기부천사

1,004천원 미만 기부



### 일시기부

BIA 거제시청어린이집 꾸메푸메어린이집 문경보 서재욱  
안정호 양정어린이집 이아스콜라어학원·힐사이드주니어어학원·이아짐스위밍  
익명 장유석 정유성 정현건설(주) 지세포교회



### 정기결연

거제둔덕시골영농조합 거제아이쿱소비자생활협동조합 스완양분식  
권정혁 김동희 김명숙 김부순 김성숙 김종형 손봉대 윤명자  
이래나 이민호 이승은 정정휴 주성란 허해림

## 정기기부

매월 약정된 금액 기부

### 경남사회복지 공동모금회 협약

건수	929건	모금액	9,515,000원
----	------	-----	------------

(주)거성해운 강무성 강신혜 강은실 강지순 공강열 구영두  
권민성 권민지 권유진 김남각 김동현 김민제 김상희 김석록  
김선희 김성화 김수경 김시연 김영기 김정숙 김준찬 김진숙  
김현숙 김형호 나문희 나참이 남정란 박경로 배승정 배영억  
배용헌 배정호 배홍수 서미경 서숙희 서원우 서진기획 손선미  
송치현 신채근 안귀득 양기용 양영복 양진임 옥봉금 옥수자  
옥치덕 원성희 원순옥 원 천 유영순 윤남희 윤승민 윤현숙  
이갑선 이경미 이쾌승 이동환 이성자 이은주 이정남 이지윤  
이현숙 전제종 정연철 정예연 정용식 정용호 정창욱 정해성  
정희정 제윤재 조용태 차소연 천정완 최아영 한경수 함승찬  
홍준영 황혜실

### 재단

건수	1,259건	모금액	13,585,000원
----	--------	-----	-------------

(주)동성 강경국 강봉환 강상규 강석용 강정태 권순옥 권혁진  
김가영 김경옥 김나영 김덕란 김동혁 김미희 김옥민 김재식  
김정숙 김정원 김준혁 김지욱 김태호 김판희 김현식 김현정  
김황원 김희진 김희철 노원호 대신판매 동행노인주간보호센터  
류유정 문미란 문선의 박동진 박명옥 박미선 박선미 박종득  
박종우 박종환 반상용 반희정 방효봉 배경도 배승정 배철효  
변정규 사계절꽃화원 성지효 손돌런 손영림 손천기 손현지  
손희석 송보령 송유진 신동석 신삼남 신석주 양세연 오덕유  
옥구슬 옥방호 옥정미 우리원시스템(주) 우승태 원성룡 윤명자  
윤명희 윤정빈 윤정아 윤해광 윤현규 이경순 이광재 이남숙  
이다현 이동영 이동호 이송학 이원희 이은진 이인규 이종인  
이준국 이진수 이창훈 이형철 이해정 임창석 장은익 전병호  
전제종 전해숙 정경호 정관장홍삼고현점 정동운 정주용 정태선  
정혜주 조원철 조하영 조현준 주소연 지점수 진순영 최기영  
최문경 최수은 최재호 최정원 최현일 추영옥 태양과바다펜션  
하선영 한유란 한윤철 해인약국 황분희 황태연



# 행복디딤돌

거제시 18개 면·동 지역사회보장협의체 협약사업

## 모금현황

(연인원, 단위: 원)

구 분	계		정기기부		일시기부		비고
	인원	금액	인원	금액	인원	금액	
계	4,077	115,803,556	3,950	45,010,000	127	70,793,556	
일운면	133	5,282,000	130	1,280,000	3	4,002,000	
동부면	165	1,640,000	164	1,590,000	1	50,000	
남부면	22	7,321,887	1	10,000	21	7,311,887	
거제면	15	3,410,000	12	120,000	3	3,290,000	
둔덕면	2	3,000,000	-	-	2	3,000,000	
사등면	55	6,827,500	39	360,000	16	6,467,500	
연초면	156	3,430,000	142	2,240,000	14	1,190,000	
하청면	59	6,760,700	55	1,220,000	4	5,540,700	
장목면	243	9,643,854	238	2,870,000	5	6,773,854	
장승포동	382	3,715,000	381	3,215,000	1	500,000	
능포동	520	4,840,000	519	4,690,000	1	150,000	
아주동	456	7,980,000	455	7,680,000	1	300,000	
옥포1동	207	2,421,350	206	1,760,000	1	661,350	
옥포2동	108	5,559,335	96	1,050,000	12	4,509,335	
장평동	266	13,615,810	245	3,505,000	21	10,110,810	
고현동	850	9,845,460	849	8,780,000	1	1,065,460	
상문동	8	9,344,660	-	-	8	9,344,660	
수양동	430	11,166,000	418	4,640,000	12	6,526,000	

## 기부자

일 운 면	정기	고현주 김규천 김무중 김수남 김정삼 박상철 백선욱 삼일감정평가법인 경남지사 신대섭 옥수봉 윤창호 이경애 이경연 이정희 일운지역아동센터 정미순 하미선 한국타이어 소동점 허재훈
	일시	이경애 등 27명 이임득 익명
동 부 면	정기	강원재 강주응 김규대 김상석 김원찬 김준석 김현숙 박금숙 배희남 엄태호 원장일 유도인 이근화 이덕재 이옥우 이외영 이장수 전현택 진경화 진미경 진석환 하영숙
	일시	문성애



남부면

정기

윤성근

일시

거제소방서의용소방대연합회 남부면선박전문대 근포마을회 김기창 남부면주민자치회 남부면지역사회보장협의체 남부여성의용소방대 노영도 다대어촌체험휴양마을 박명희 박중철 쌍근마을회 익명A 익명B 익명C 임수성 저구마을회 탐포마을회 한국해운조합 경남지부 홍포마을회

거제면

정기

장정희

일시

(주)디에이치텍  
거제도굴구이 이미진

둔덕면

일시

고영진  
순복음거제중앙교회

하청면

정기

양병덕 이운걸 정동순  
포낙보청기 하철선

일시

정옥연 하청면지역사회보장협의체  
하청어린이집

사등면

정기

김사모아 조말용 조정순 조향화

일시

거제지하수개발 계도어촌계 광리마을끝집카나리아 군령포어촌계 김민자 김행일 두동교회 사곡교회 사등면이장협의회  
신교어촌계 실전어촌계 장석울 주식회사 온더선셋 창내어촌계 창도어촌계 창외어촌계

연초면

정기

강완식 김문주 김영주 김은숙 김은정 김종복 김충곤 동원산업 박진서 배영숙 서민정 손정신 손혜란 신재순 안영미  
오재석 옥명철 우리환경산업 유명옥 이유성 한송이

일시

강선임 김진희 마혜정 반태효 손용선 신임생 연초면청년연합회 원용갑 유천석 윤명원 윤창원 이명석 장세현 정종도

장목면

정기

거제롯데마트모이몰론 김태훈 김해영 박기종 박동간 박성용 박영준 박점준 박주아 송수근 숨비영어조합법인 신효숙  
옥치덕 윤예솔 윤종민 윤종용 윤진솔 이동균 이선우 장목노인복지센터 전평선 정재현 주현식 추진우 황범식

일시

(주)대성솔라 대호건설(주) 윤종용 장목면건강위원회 태성개발(주)

장승포동

정기

ZHAO SONGYAN 강기룡 강정숙 김기만 김민정 김상민 김수인 김태수 김택성 김호영 박미순 박미정 박선옥 백승룡  
신동범 안중대 옥정희 원조부산급창 원진안 윤미현 이숙자 이옥분 이인균 이장영 이정국 임종철 정기호 정도열  
정원욱 정해덕 제두봉 제미경 조현오 진한주 최기영

일시

김동화

능포동

정기

(주)거제환경 강복준 거제의료기 고재학 김대봉 김선옥 김승희 김원상 김은정 김지영 나영도 대우안경 루가의원 박  
명옥 박정혜 박춘옥 반명국 반상용 배기진 사계절꽃화원 새마을회식당 서경외과의원 서주종 신채근 앙드레김안경  
오리명가 옥용주 옥채윤 유경자 유용준 윤정필 윤현규 이경순 이수경 이순옥 이영찬 이윤행 이윤희 이주연 임희한  
전경호 전병호 전영복 정수만 정태만 정태문 제해덕 조대용 조명숙 최기영 최오복 한계수 허봉근 홍수철

일시

김동화



아 주 동	정기	(주)아주산업개발 강영숙 강지숙 기용 거제점 김기범 김문경 김병기 김병목 김부갑 김선화 김영희 김용운 김정란 김정미 김충근 김현혜 대유ENG 디딤돌회 문서영 박미숙 박진규 백석기 서권완 섬 세강부동산중개사무소 세븐일레븐 거제아주대우점 아주돼지국밥 아주사우나 안복여 양수경 여영수 여우룡 옥양석 윤상찬 이갑선 이덕남 이상곤 이상문 임화영 전기풍 정성욱 정종진 제주호랭이곱창 조명희 차상문 최석호 최양희 통파이브 하주는 하태봉 허상구 홍연곤
	일시	아주돼지국밥
옥 포 1 동	정기	곽태운 김경남 김영숙 김원숙 남가람이엔씨 남기원 민영열 반명국 샬멜론 안양호 유경갑 이순애 이영희 이옥자 정홍순 채성욱 황광수 황인두
	일시	플레이그라운드어린이집
옥 포 2 동	정기	(주)광명기업 김수아 김영길 김향아 동산전기안전관리 박옥미 오병수 오순라 이동근 이병철 이화심 임나영 임미영 정병규 정태진
	일시	옥포2동지역사회보장협의체 옥포제일교회
장 평 동	정기	갈비천국 김귀수 김대경 김명식 리프패럿장평점 만덕식당 박성연 박영남 박윤영 배삼국 보생당약국 삼성식육점 심태명 아이원안경 오병수 우성복집 이효숙 임광택 정은미 정종대 조민영 천경희 천정완 최석호 허순배
	일시	갈비천국 거제우체국 농협 막썰이횃집 만덕식당 몽창 사계절식당 새들유치원 서경주 수협 신희 장평동 주민 일동 장평동지역사회보장협의체 장평동체육회 장평어린이집 찬좋은집 푸르넷공부방
고 현 동	정기	(주)교육그리고환경 (주)그리다조경 (주)웅진건설 (주)조일테크 강문첩 강용권 강인철 고우식 공정주 구관선 김나임 김다울 김도현 김동현 김명진 김문정 김미선 김미영 김민오 김민우 김봉심 김수경 김수득 김수현 김순령 김옥숙 김용화 김원섭 김재복 김정기 김진희 김 청 김태현 김현식 김황원 노다지수산 대영정보시스템 미니스톱 미샤 박동석 박미경 박성임 박유삼 박종대 박종우 배용국 보리네생고깃간 봉화한우정육점 서진기획 송재식 신숙미 신종엽 신채근 옥주희 원기홍 원성룡 유철원 윤갑수 윤일성 윤임규 윤지수 이덕자 이동해 이부성 이상걸 이영수 이진수 임상열 임재욱 전하운 정귀정 정성대 정연희 조경숙 조홍래 최은미 최장락 최정원 하대균 한복성 한수정 황미영 황창성
	일시	고현동민 일동
상 문 동	일시	거제시학원연합회 김미겸 미루유치원 사랑샘어린이집 밝은미소반 세종어린이집 이승은 익명 최시명
수 양 동	정기	강병혁 강성호 강태원 강태호 강태희 강호형 광동건설(주) 김기훈 김나운 김두룡 김미정 김민석 김연수 김영아 김정희 김종근 김지섭 김현숙 김현우 김효림 박노진 박현진 박혜옥 배영중 배창규 변연정 서영숙 성선화 신성부 여로아 옥미연 원금자 이미진 이성진 이영훈 이은유 이춘봉 전수정 정경현 정무룡 정승호 정운곤 허태봉 황재득
	일시	수양동주민자치회 수양동통장협의회 수양비전교회 수양어린이집 아이조아어린이집 이미진 정무룡 통큰아이유치원 홍진원



## 현물



거제라이온스클럽  
여성위생용품 517팩  
기저귀 320개(10개입), 물티슈 600개

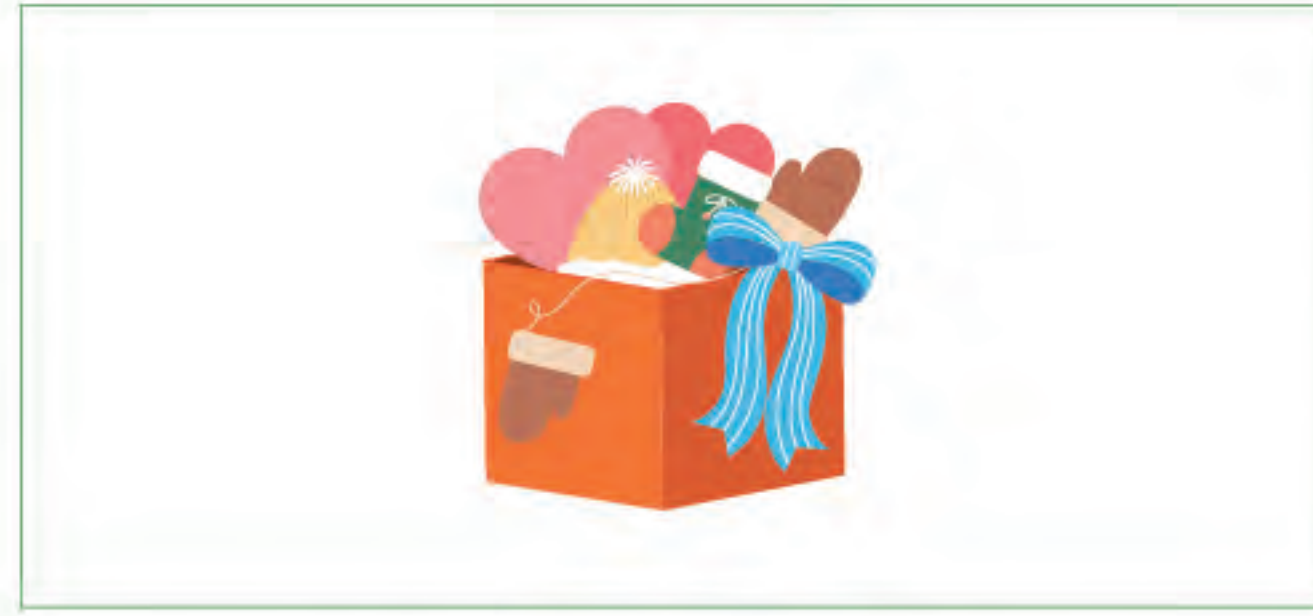

거제시청 생활경제과  
햏팩 3,300개



거제영웅시대  
백미 10kg 33포, 롤휴지 33팩, 핸드페이퍼 22박스



김광일 등 389명(곳)  
거제사랑상품권 5천원권 750매

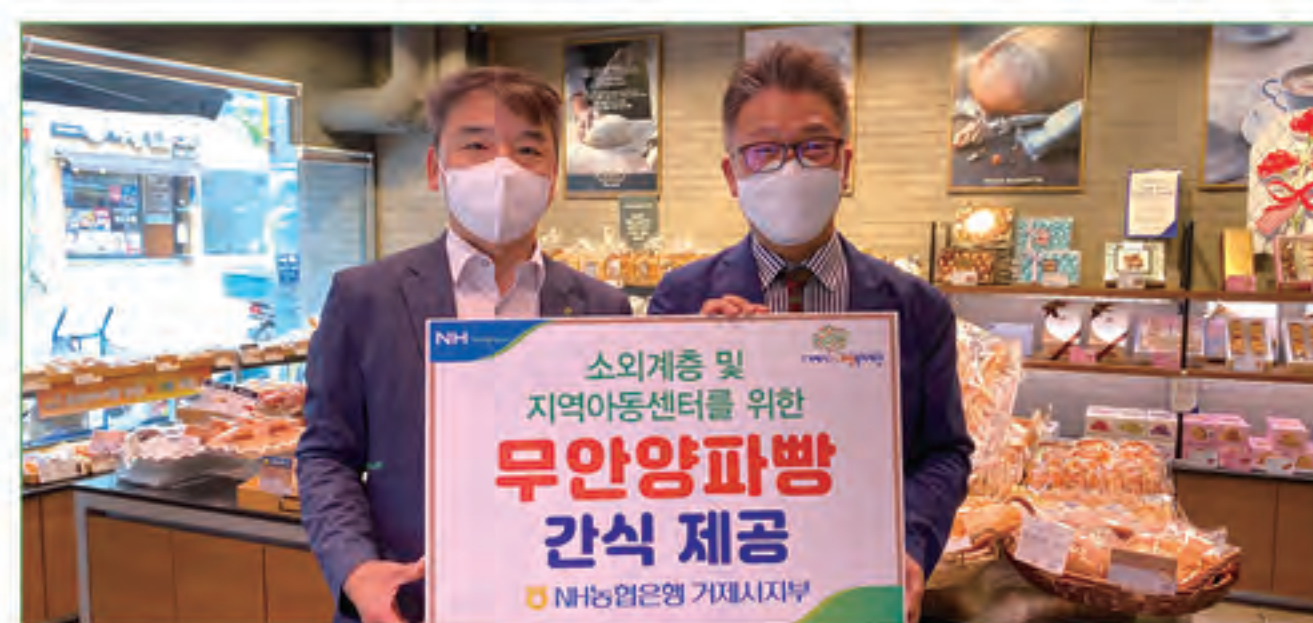

NH농협은행 거제시지부  
무안양파빵 400개, 팔도미 8kg 200박스



NH농협은행&NC다이노스  
거제사랑상품권  
5만원권 243매, 1만원 6매, 1천원 10매



블루일  
카스테라 2,400개



신진주유소  
백미 20kg 62포



양성완 거제시산림조합 이사  
건미역 42포

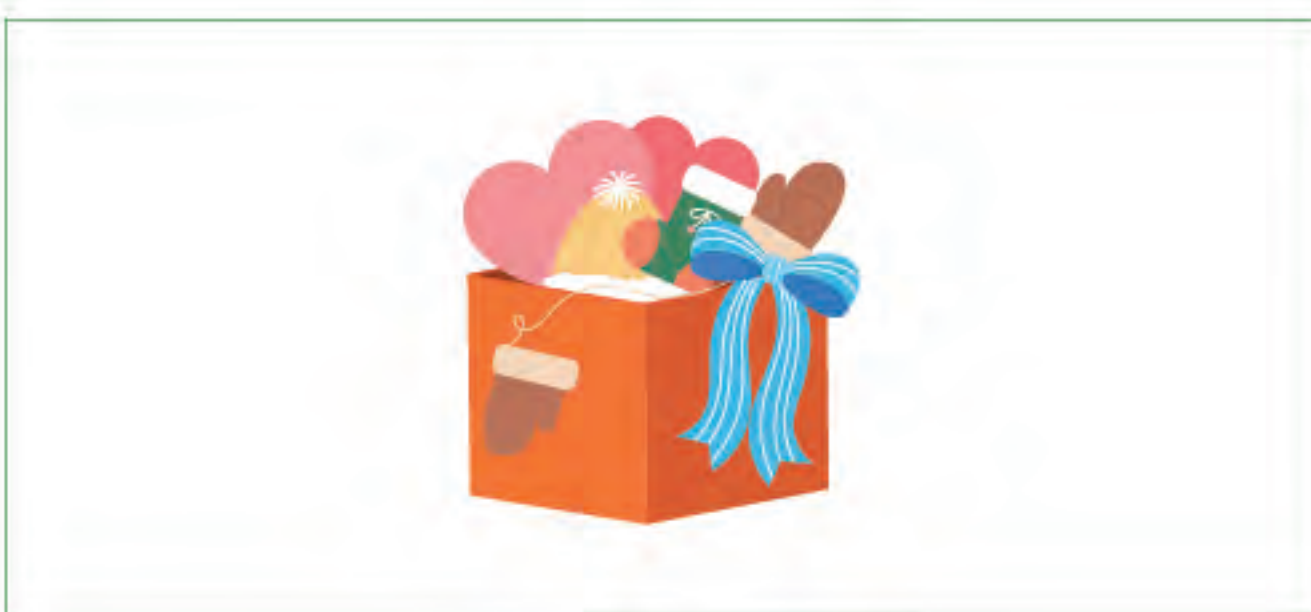

정종원  
방울토마토 2kg 100박스

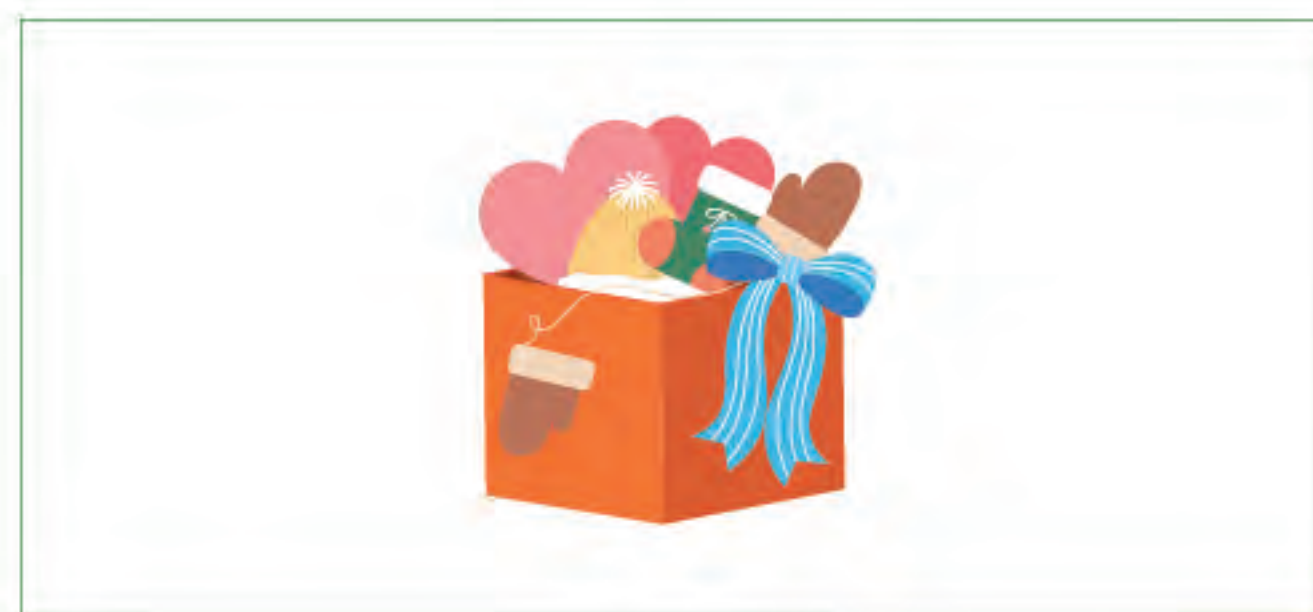

(주)동성  
거제사랑상품권 5만원권 22매  
거제사랑상품권 1만원권 170매



(주)삼양건설  
경차 1대



청마루대구별찜아구찜  
백미 10kg 100포



투엠에스(주) 거제옥포점  
브라우니믹스 100개  
초코칩쿠키믹스 100개



포화지방동호회  
한우모듬세트 200개, 선풍기 30대



# 복지사각지대 지원사업

## 목적

- ▶ 관내 복지사각지대 취약계층 지원을 통해 위기 상황 해소 및 생활 안정을 위한 생계·의료비 등 위기 경감을 위한 비용 지원

## 기간

- ▶ 2022. 01. ~ 12.

## 대상

- ▶ 관내 소외계층(해당년도 기준 중위소득 100% 이내)

## 지원내용 및 규모

구분	내용	규모	비고
생계	급식, 단전, 단수, 가스 및 학비 등 일시 또는 정기 지원	세대당 2,000천원	
의료	의료비로 발생한 본인부담금(입원비, 수술비, 진료비, 간병비) 의료기구 및 보장구 구입비(대여비, 고액검사비, 약값 포함) 소액의료비(검사비, 약값 등)	1인 3,000천원 이내	

## 신청절차

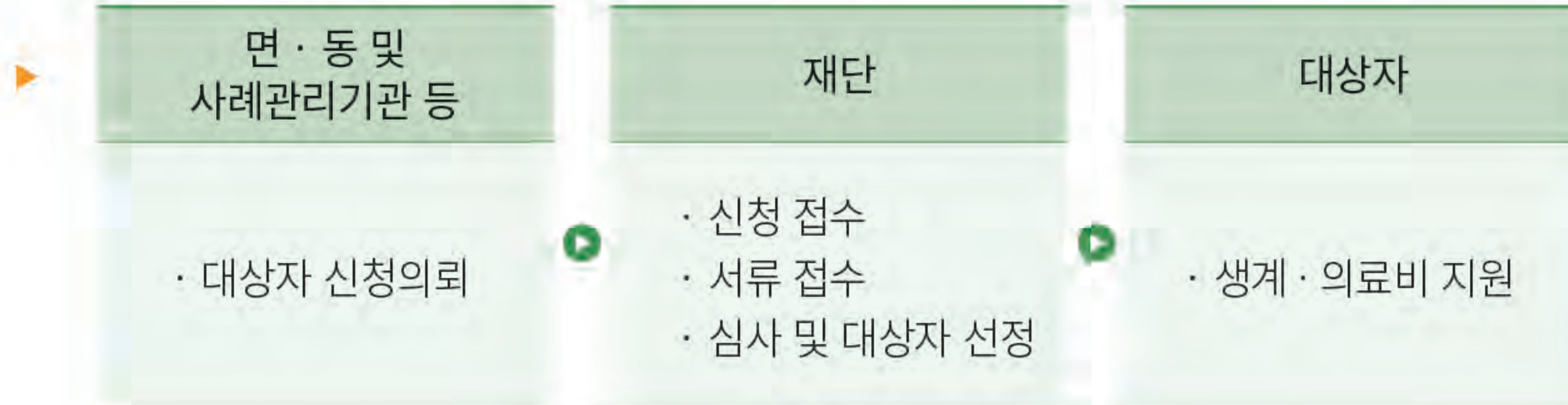

## 지원현황

(실인원 기준)

구분	인원	금액	비고
합계	729세대, 2개소	190,701,190원	
생계비	35세대	51,655,790원	
의료비	17명	32,227,370원	
기타	2개소	3,372,600원	
지정기탁	정기	32명	18,345,000원
	일시	87명	21,007,430원
물품지원(1차)	180세대	18,000,000원	생필품꾸러미
물품지원(2차)	198세대	18,810,000원	전기매트
난방비 지원	180세대	27,000,000원	
기타 비용(현수막 제작 등)	-	283,000원	



# 현물지원사업

NO	기부자명	지원대상	지원내용		비고
			품목	수량	
1	청마루대구별첨아구찜	계	백미 10kg	100포	지정
		거제시여성장애인연대		30포	
		경남시각장애인복지연합회 거제시지회		10포	
		(사)행복을주는사람		10포	
		작은예수회 고현공동체		10포	
		경남신체장애인복지회 거제시지부	백미 10kg	10포	
		한국농아인협회 거제시지부		10포	
		한국신장장애인협회 거제시지부		10포	
		(사)경남지체장애인협회 거제시지부		10포	
2	(주)동성	계	거제사랑상품권 5만원권	12매	지정
		망양경로당	거제사랑상품권 5만원권	6매	
		와현경로당		6매	
3	(주)동성	계	거제사랑상품권 5만원권	10매	지정
		석포경로당	거제사랑상품권 5만원권	10매	
4 · 5	N C 다이노스 & 농협은행 (주) 거제시지부	계	거제사랑상품권		지정
			5만원권	243매	
			1만원권	6매	
			1천원권	10매	
			1천원권	10매	
		조라경로당	5만원권	86매	
			1만원권	2매	
		진영에이스타운경로당	5만원권	32매	
			5만원권	11매	
			1만원권	4매	
		혜성아파트경로당	1천원권	9매	
			5만원권	42매	
			1천원권	1매	
		거제시보훈단체협의회	5만원권	20매	
		(사)경남지적발달 장애인복지협회	5만원권	10매	
		취약계층 21세대	5만원권	42매	

NO	기부자명	지원대상	지원내용		비고
			품목	수량	
6	블루일	계	카스테라	2,408개	지정
		거제시시각장애인 주간보호센터		112개	
		거제시장장애인복지관		80개	
		거제시장장애인자립생활지원센터		24개	
		거제시종합사회복지관		80개	
		거제작은예수의집		32개	
		경상남도아동보호전문기관 거제사무소		200개	
		낮은올타리, 사랑올타리 소원의향구		392개	
		또바기쉼터		24개	
		베데다스의집		64개	
		실로암		48개	
		옥포종합사회복지관		112개	
		옥포종합사회복지관 노인복지센터		32개	
		좋은씨앗		48개	
		주바라기		88개	
		콩이네집		48개	
		파랑포안나의집		120개	
		파랑포작은예수의집		64개	
		하늘빛지역아동센터		800개	
		행복원		40개	
7	쥬삼양 건설	계	경차	1대	지정
		옥포종합사회복지관	경차	1대	
8	김광일 등 389명 (국)	계	거제사랑상품권 5천원권	750매	지정
		취약계층 18세대	거제사랑상품권 5천원권	750매	
9	농협 & 파리바 게트	계	양파빵	400개	지정
		거제시지역아동센터연합회	양파빵	400개	
10	포화 지방 동호회	계	한우모듬세트	200개	지정
		아동 200세대	한우모듬세트	200개	
11	정종원	계	방울토마토 2kg	100박스	지정
		거제시종합사회복지관		35박스	
		옥포종합사회복지관	방울토마토 2kg	35박스	
12	포화 지방 동호회	(사)함께하는마음재단		30박스	지정
		계	선풍기	30대	
		노인 30세대	선풍기	30대	지정



NO	가계명	지원대상	지원내용		비고
			품목	수량	
13	거제라이온스클럽	계	성인기저귀	340팩	지정
			물티슈	594개	
		거제노인통합지원센터 (노인 45세대)	성인기저귀	180팩	
			물티슈	297개	
		거제사랑노인복지센터 (노인 15세대)	성인기저귀	160팩	
			물티슈	297개	
14	거제영웅시대	계	백미 10kg	33포	지정
			롤휴지	33개	
			핸드페이퍼	22박스	
		고현지역아동센터	백미 10kg	3포	
			롤휴지	3개	
			핸드페이퍼	2박스	
		금강사지역아동센터	백미 10kg	3포	
			롤휴지	3개	
			핸드페이퍼	2박스	
		장평지역아동센터	백미 10kg	3포	
			롤휴지	3개	
			핸드페이퍼	2박스	
		일운지역아동센터	백미 10kg	3포	
			롤휴지	3개	
			핸드페이퍼	2박스	
		큰빛지역아동센터	백미 10kg	3포	
			롤휴지	3개	
			핸드페이퍼	2박스	
		하늘빛지역아동센터	백미 10kg	3포	
			롤휴지	3개	
			핸드페이퍼	2박스	
		해오름지역아동센터	백미 10kg	3포	
			롤휴지	3개	
			핸드페이퍼	2박스	
		참좋은지역아동센터	백미 10kg	3포	
			롤휴지	2개	
			핸드페이퍼	2박스	
		거제YMCA지역아동센터	백미 10kg	3포	
			롤휴지	3개	
			핸드페이퍼	2박스	
		둔덕골지역아동센터	백미 10kg	3포	
			롤휴지	3개	
			핸드페이퍼	2박스	
		장승포지역아동센터	백미 10kg	3포	
			롤휴지	3개	
			핸드페이퍼	2박스	
15	양성완	계	건미역	42포	지정
		거제시종합사회복지관		8포	
		옥포종합사회복지관	건미역	17포	
		거제시장애인복지관		17포	
16	(주)동성	계	거제사랑상품권 1만원권	50매	지정
		석포경로당	거제사랑상품권 1만원권	50매	

NO	가계명	지원대상	지원내용		비고
			품목	수량	
17	(주)동성	계	거제사랑상품권 1만원권	120매	지정
		재산1할머니경로당		30매	
		양정경로당	거제사랑상품권 1만원권	30매	
		수양경로당		30매	
		수월경로당		30매	
18	거제라이온스클럽	계	여성용품	517팩	지정
		거제시종합사회복지관		167팩	
		옥포종합사회복지관	여성용품	175팩	
		거제시장애인복지관		175팩	
19	투엠에스(주)거제옥포점	계	브라우니믹스	100개	지정
			초코칩쿠키믹스	100개	
		아동 20세대	브라우니믹스	100개	
			초코칩쿠키믹스	100개	
20	신진주유소	계	백미 20kg	62포	지정
		거제시종합사회복지관	백미 20kg	62포	
21	농협은행(주)거제시지부	계	팔도미 8kg	200박스	지정
		거제시종합사회복지관		57박스	
		거제시장애인복지관		56박스	
		옥포종합사회복지관	팔도미 8kg	57박스	
		경남시각장애인복지연합회 거제지회		30박스	
22	거제시청 생활경제과	계	햇팍	3,300개	지정
		반야원		300개	
		해오름지역아동센터		150개	
		좋은씨앗		150개	
		거제시종합사회복지관		300개	
		일운지역아동센터		150개	
		장평지역아동센터		150개	
		애광원		300개	
		콩이네집		150개	
		파랑포안나의집		150개	
		장승포지역아동센터		150개	
		사랑울타리		150개	
		낮은울타리		150개	
		소원의향구		150개	
		아들람		150개	
		둔덕골지역아동센터		150개	
		거제시장애인복지관		300개	
		거제작은예수의집		150개	
		옥포종합사회복지관		150개	



## 거제희망 장학금 지원사업

### 목적

- ▶ 저소득주민의 소득수준 향상 및 생활안정에 필요한 장학금 지원으로 학비부담 경감 및 학습의욕 고취

### 기간

- ▶ 2022. 03. ~ 12.

### 대상

- ▶ 기초생활보장수급권자 및 차상위계층 자녀, 소년·소녀가장 중 고등·대학교에 재학중인 자

### 내용

- ▶ 학비와 학업수행을 위한 교재·부교재 구입 및 각종 자격 취득과 기술훈련을 익히기 위한 훈련비 등 생활장학금 지원

### 지원현황

구분	인원	지원금액	비고
합계	55명	65,000,000원	
대학생	25명	50,000,000원	
고등학생	30명	15,000,000원	

## 아동복지시설 퇴소아동 자립지원사업

### 목적

- ▶ 아동복지시설 퇴소 및 보호조치 종료된 아동의 자립과 자활을 도모하여 지역공동체의 건전한 구성원으로 정착할 수 있도록 지원

### 기간

- ▶ 2022. 01. ~ 12.

### 대상

- ▶ 관내 아동복지시설 보호종료 3년 이내 아동

### 사업비

- ▶ 20,000,000원

### 내용

- ▶ 주거비, 교육비, 생계비 등

### 지원현황

구분	성로육아원	성지원	콩이네집
인원	3명	4명	1명





# 희망플러스 안심동지사업

## 목적

- ▶ 관내 주거 취약세대의 생활 편의 증진을 위해 사회적 경제조직과 연계를 통한 주거환경 개선

## 기간

- ▶ 2022. 01. ~ 12.

## 대상

- ▶ 관내 주거취약 세대

## 내용

- ▶ 주거환경개선 및 사회서비스 연계, 지원

## 지원 현황

인원 (가구)	사업비		비고
	주택보수	경비	
9세대	48,707,970원	560,500원	

### 1차 사례회의



### 1차 입주식



### 2차 사례회의



### 2차 입주식



### 3차 사례회의



### 3차 입주식





# 차량지원사업

## 목적

- ▶ 사회복지사업 수행기관에 차량지원으로 사회복지서비스 인프라 확충과 복지서비스의 접근성을 높여 시설 및 이용자의 편의 증진강화

## 기간

- ▶ 2022.07. ~ 12.

## 대상

- ▶ 관내 사회복지시설·기관·단체(개인시설 및 수익사업기관 제외)

## 내용

- ▶ 경차(스파크) 2대 지원

(사)경남지적발달장애인복지협회 거제시지부



사회복지법인 아둘람

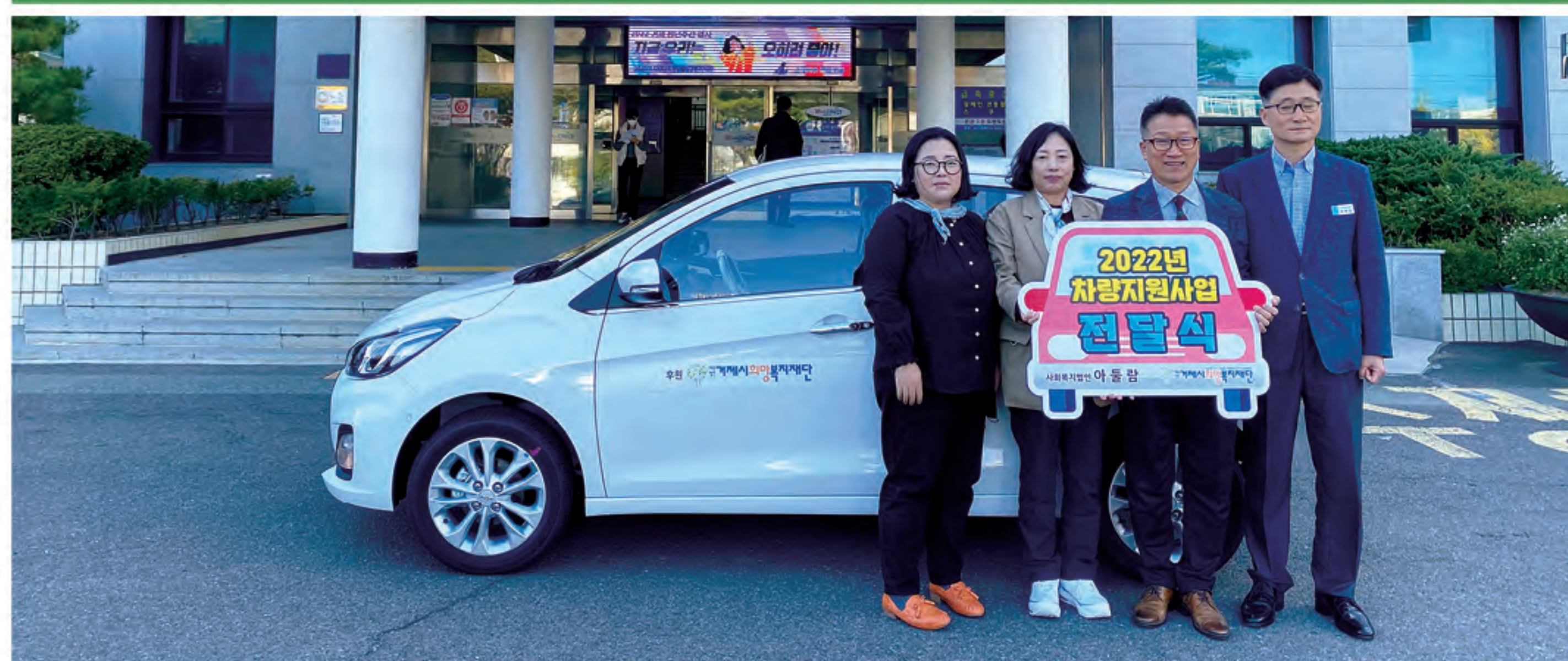



# 행복디딤돌사업

## 목적

- ▶ 거제시 18개 면·동 지역사회보장협의체 사회복지사업을 통한 지역주민의 다양한 복지 욕구 및 현안 문제 해소

## 기간

- ▶ 2022. 01. ~ 12.

## 내용

- ▶ 거제시 관내 저소득층 돕기 등 사회복지사업을 위하여 진행하는 협약사업으로 거제시 18개 면·동 지역사회보장협의체에 모여진 기금을 각 면·동 특화사업 진행

## 사업비

- ▶ 75,422,790원

### 고현동지역사회보장협의체



사랑반찬드림데이



복지사각아동발굴지원사업



취약계층 썩썩썩썩 주거환경 개선사업



송진포 양파의 이웃사랑 장아찌 나눔

### 능포동지역사회보장협의체



똑!똑!똑! 오늘도 안녕하십니까?



진수성찬 반찬지원사업



사랑의 김장김치 담그기사업



LED 등 교체사업

### 상문동지역사회보장협의체



보훈가족나눔보따리사업



청소년나눔보따리사업



나의 꿈 그리기사업



## 수양동지역사회보장협의체



생일축하해



으라차차 건강체조교실

## 아주동지역사회보장협의체



행복밥상 '아주' 좋아요



전등 리모컨 지원사업



꽃피는 청춘살롱



행복나눔가게 발굴사업

## 옥포1동지역사회보장협의체



독거어르신 새봄맞이 세탁서비스



독거어르신 여름나기



사랑의 김치나눔



저소득 어르신 영양지원사업

## 옥포2동지역사회보장협의체



든든한 한끼, 영양죽 지원사업



지역아동과 함께하는 오! 해피데이



지역아동과 함께하는 신나는 해양문화체험



## 장승포동지역사회보장협의체



꿈나무 영양제 지원



꿈담은 책가방 지원



달빛운동교실



홀몸어르신 반려식물 키우기



추석맞이 사랑의 꾸러미 전달



든든한 겨울나기 김장, 밑반찬 나누기

## 장평동지역사회보장협의체



무료안경지원사업



생애주기별 달력 제작

## 남부면지역사회보장협의체



찾아가는 행복도시락



김장김치 나눔행사



## 거제면지역사회보장협의체



거제에(愛) 놀자고(GO)

## 동부면지역사회보장협의체



저소득가구 월동대비 맞춤형 필요용품 지원

## 사등면지역사회보장협의체



저소득가정 아동스포츠(합기도) 재능기부사업



사랑의 김장 김치나눔 행사

## 연초면지역사회보장협의체



어르신 시원한 여름나기



독거세대 가스안전 차단기 설치지원



## 둔덕면지역사회보장협의체



저소득층 반찬나누기사업



주거환경개선사업(전)



주거환경개선사업(후)

## 일운면지역사회보장협의체



일운면지역사회보장협의체를 소개합니다.



지역주민 복지 증진 활동



역량강화교육



90세 이상 어르신 생신상 차려드리기



가을나눔축제

## 장목면지역사회보장협의체

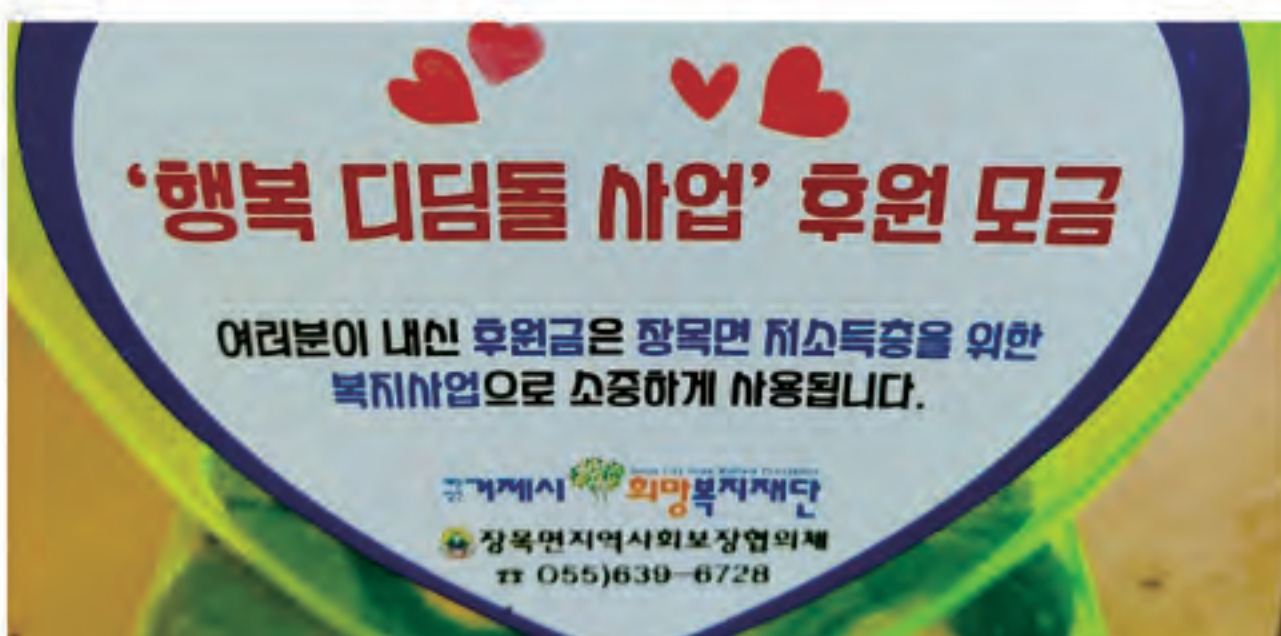

사랑의 모금함 설치사업



마음담은 양파장아찌 나눔사업

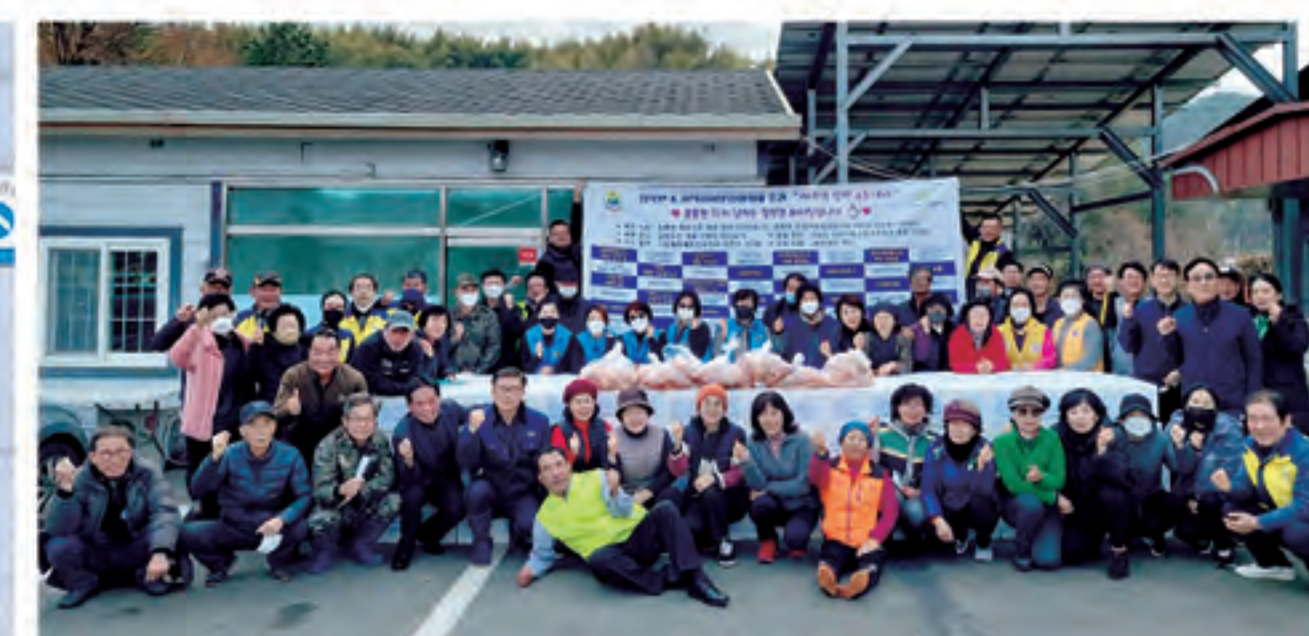

사랑의 김장나눔 행사

## 하청면지역사회보장협의체



국가유공자 건강키트 지원사업



행복나눔 사진관



어깨동무일일찾집



# 지정기탁사업

목적

▶ 기부자가 기부금의 지원대상 또는 사용용도를 지정한 경우 그 지정취지에 따라 지원하여 지역사회복지 증진

기간

▶ 2022. 01. ~ 12.

내용

▶ 기부자의 사용목적과 사용용도 지정에 따른 관내 사회 복지·시설·기관·단체 등에 사업비 지원

사업비

▶ 17,464,000원

수행  
기관

▶

## 1 동구발

### (사)함께하는 우리마음

사 업 명

희망 나눔 도시락



### 거제시장애인복지관

사 업 명

발달장애인 당사자 및 시민옹호지원사업 '너의 의미'





## 2 박용택(재부거제향인회 회장) & 거제시청 자원봉사단

작은예수회 고현공동체

사 업 명

신축 이전시설 전기보일러 및 전기온수기 설치



## 3 (주)건우테크

월남전참전자회 거제시지회

사 업 명

월남전참전자회 거제시지회 옥포분회 사무실 캐노피 설치



## 4 경남은행

콩이네집

사 업 명

태풍피해 관련 건물방수공사 지원사업





# 공모사업 인큐베이팅

## 목적

- ▶ 관내 사회복지시설 및 기관·단체와 네트워크 및 사업비 지원을 통한 지역사회복지 증진 기여

## 기간

- ▶ 2022. 01. ~ 12.

## 대상

- ▶ 관내 비영리법인·기관·단체·시설 및 종사자

## 내용

- ▶ 지역사회 복지증진을 위하여 공모형태의 사업 신청을 받아 프로그램 및 기능보강 사업비 지원

## 추진 내용



2022. 04. 05.



2022. 07. 14.

— 나눔공모사업 전달식 및 교육 —



2022.12.20.

결과보고회 및 평가

## 수행 기관

### 1 제안주제

#### 거제시장래인단체총연합회

사 업 명	장애동료지원 중심체계 확립을 위한 장애동료상담 서포터 양성교육
기 간	2022. 04. ~ 11.
인 원	총 14명(심화과정 8명, 리더양성 6명)
지원금액	14,481,600원





하늘빛지역아동센터	
사 업 명	지역아동센터 아동의 건강한 신체적발달을 위한 거제시지역아동센터 FC 축구교실
기 간	2022. 04. ~ 11.
인 원	지역아동센터 아동 42명
지원금액	15,000,000원



## 2 자유주제

한우리노인통합지원센터	
사 업 명	우울증으로 고립된 어르신들의 사회관계망 형성과 정서안정을 위한 반려 식물키우기 & 나만의 텃밭 가꾸기
기 간	2022. 04. ~ 11.
인 원	노인 15명
지원금액	3,530,000원



사회복지법인 아둘람	
사 업 명	가정폭력 피해자 자립을 위한 자기결정능력향상 및 일상회복프로그램 'Bravo My Life!'
기 간	2022. 04. ~ 11.
인 원	가정폭력 피해자 4명
지원금액	4,704,000원





(사)경남지적발달장애인복지협회 거제시지부	
사 업 명	재가 성인발달장애인의 자립생활 주거지원서비스 ‘공유주택 나눔’
기 간	2022. 04. ~ 11.
인 원	경제활동에 참여중인 만20세~35세 미만 미혼 발달장애인 3명
지원금액	4,590,000원



### 3 기능보강

거제사랑의집	
사 업 명	외부 면회공간 조성사업
기 간	2022. 04. 25. ~ 06. 25.
인 원	입소어르신 및 가족 400명
지원금액	10,000,000원



(사)함께하는우리마음	
사 업 명	경로무료급식소 주방의 노후된 환경개선을 위한 리모델링
기 간	2022. 04. ~ 11.
인 원	경로무료급식소 이용 어르신 120명
지원금액	5,420,000원





성지원	
사 업 명	질 높은 양육서비스 제공을 위한 장비구입
기 간	2022. 07. ~ 08.
인 원	아동 31명
지원금액	1,890,000원



금강사지역아동센터	
사 업 명	이용아동들을 위한 교육환경개선 사업
기 간	2022. 08.
인 원	아동 35명
지원금액	9,780,000원

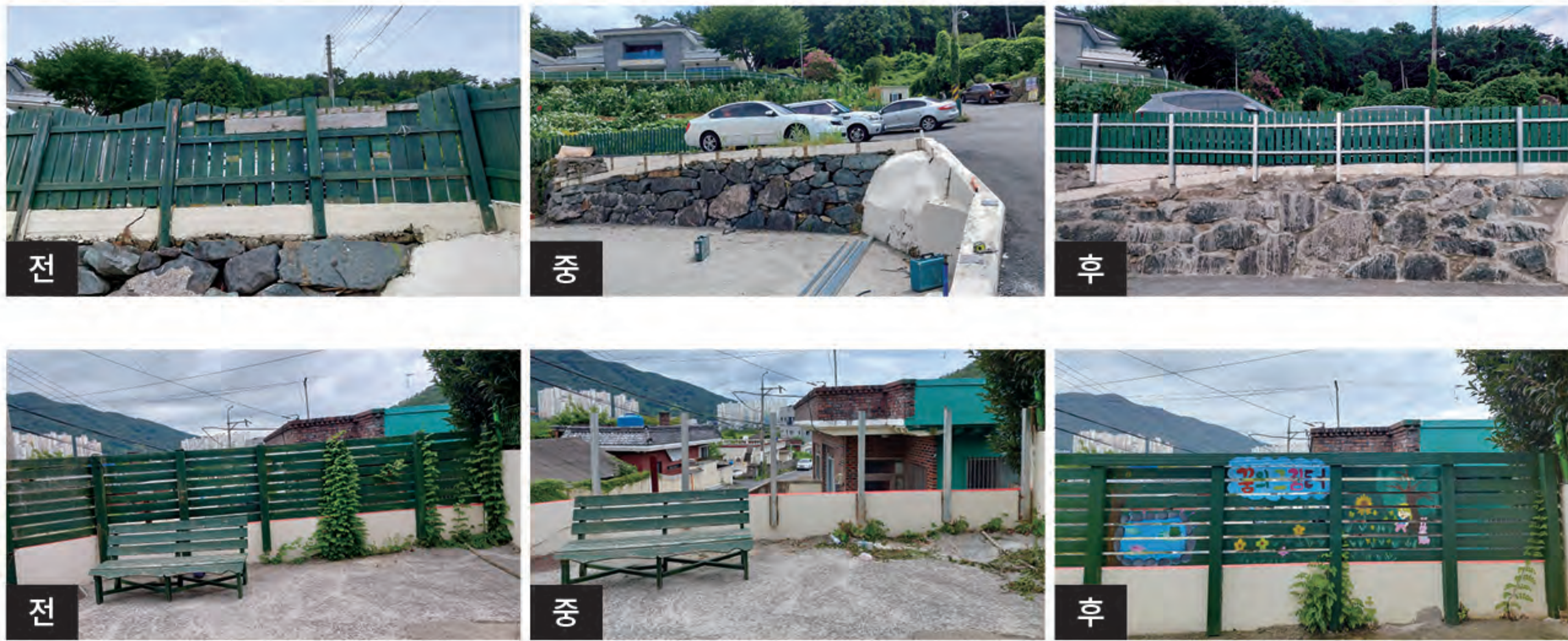



반야원	
사 업 명	반야원 가족들의 문화공간 ‘반야문화노리터’
기 간	2022. 07. ~ 09.
인 원	거주인 및 직원 112명
지원금액	5,445,000원



고현지역아동센터	
사 업 명	취약계층아동의 교육환경 개선을 위한 교육용 기자재 지원사업
기 간	2022. 07. ~ 11.
인 원	아동 35명
지원금액	4,515,000원



파랑포작은예수의집			
사 업 명	시설장애인들을 위한 음식조리 및 일상생활 훈련, 프로그램을 위한 주방싱크대 교체		
기 간	2022. 08. ~ 10.	인 원	시설장애인 및 직원 14명
지원금액	4,416,000원		





# 사회복지시설 운영

## 1 거제시종합사회복지관

관 장 | 남택주

소재지 | 경남 거제시 양정1길 45

규모 | 부지: 7,450㎡/ 연면적: 노인(나눔동)2,911㎡(지상4층), 장애인(희망동) 2,093㎡(지상4층)

연락처 | 055-636-0303 팩스 | 055-636-8992

홈페이지 | www.gjcw.or.kr

이메일 | gjcw0303@hanmail.net



### 주요사업

#### 사례관리

통합사례관리사업, 사례관리지역량강화사업, 중장장자조모임, 이웃지킴이사업 등

#### 지역조직

공동모금회사업(아끼거제), 사회복지실천학교, 좋은마을만들기, 자원봉사자개발관리 등

#### 서비스제공

청소년진로체험프로그램, 무료급식사업, 식사배달서비스, 해뜰체조교실, 어르신배움터사업 등

## 2 옥포종합사회복지관

관 장 | 강행이

소재지 | 경남 거제시 옥포대첩로 84

규모 | 부지: 6,902㎡/ 연면적: 3,776㎡ (지하1층, 지상3층)

연락처 | 055-680-7000 팩스 | 055-680-7034

홈페이지 | www.okpowelfare.or.kr

이메일 | okpowelfare@daum.net



### 주요사업

#### 사례관리

통합사례관리사업, 사례관리지역량강화사업, 중장장자조모임, 이웃지킴이사업 등

#### 지역조직

공동모금회사업(아끼거제), 사회복지실천학교, 좋은마을만들기, 자원봉사자개발관리 등

#### 서비스제공

청소년진로체험프로그램, 무료급식사업, 식사배달서비스, 해뜰체조교실, 어르신배움터사업 등



### 3 거제시장애인복지관

**관 장** | 윤숙이  
**소 재 지** | 경남 거제시 양정1길 45  
**규 모** | 부지: 7,450㎡/ 연면적: 노인(나눔동) 2,911㎡(지상4층),  
장애인(희망동) 2,093㎡(지상4층)  
**연 락 처** | 055-636-4500 **팩스** | 055-636-4501  
**홈페이지** | www.gjcrc.or.kr  
**이 메 일** | gjcrc@daum.net



#### 주요사업

##### 상담사례 관리사업

통사례지원사업, 상담진단평가, 장애인사례관리네트워크, 지역사회통합지원사업 등

##### 장애인 가족지원사업

사회적응반, 장애아동방과후교실, 장애아동계절학교, 부모교육, 가족자조모임, 가족지원프로그램 등

##### 역량강화 및 권익옹호사업

성인장애인자조모임, 여성장애인역량강화프로그램, 장애인권익증진사업, 여성장애인역량강화프로그램 등

##### 평생교육 지원사업

스포츠여가지원사업, 문화예술교육지원사업, 평생교육 등

##### 지역사회 네트워크사업

장애인복지네트워크사업, 자원봉사자개발관리사업, 후원자개발관리사업, 두루두루캠페인 등

##### 기능강화 지원사업

운동재활, 언어재활, 심리재활, 특수교육, 대기자프로그램, 지역장애인 건강관리사업 등

##### 직업지원사업

직업상담평가, 직업재활네트워크, 취업지원사업, 장애인맞춤형 취업박람회, 장애청소년 전환교육 등

##### 운영지원 및 기획홍보사업

장애인복지전문가양성사업, 홍보출판사업, 연구개발사업 등

### 4 옥포종합사회복지관 노인복지센터

**관 장** | 강행이  
**소 재 지** | 경남 거제시 옥포대첩로 84  
**연 락 처** | 055-680-7022 **팩스** | 055-680-7034  
**홈페이지** | www.okpowelfare.or.kr  
**이 메 일** | okpodaycare@hanmail.net



#### 주요사업

##### 신체기능 향상사업

민요체조교실, 기체조교실, 생활체조, 건강체조, 요리교실 등

##### 인지기능 향상사업

민요교실, 노래교실, 한글교실, 동화교실, 미술치료, 작업치료, 영화감상 등

##### 사회변화 적응사업

생신잔치, 산책활동, 문화활동, 보호자 간담회, 명절행사, 어버이날 행사, 송년잔치 등



# 2022년 재단지원사업

## 1 거제시종합사회복지관



**사업명** | 공공임대아파트의 맞춤형 복지서비스 실현을 위한 해뜰돌봄사업 “희망점빵”

**사업대상** | 임대아파트 세대 중 식료품 긴급지원이 필요한 세대

**사업내용** | 매장방문을 통한 필요물품 수령. 긴급지원 필요세대 식료품 지원을 통한 욕구 충족 및 사회안전망 역할 수행

**사업비** | 3,637,000원



**사업명** | 공공임대아파트의 맞춤형 복지서비스 실현을 위한 해뜰돌봄사업 “해뜰히어로”

**사업대상** | 공공임대아파트 주민

**사업내용** | 입주주민들이 직접 봉사 기획 및 진행함에 능동적인 복지 실현

**사업비** | 1,035,000원



**사업명** | 공공임대아파트의 맞춤형 복지서비스 실현을 위한 해뜰돌봄사업 “보듬어줄게”

**사업대상** | 정서적 지지체계가 빈약한 반려인

**사업내용** | 반려견을 매개로 1인 가구 정서적 지지체계 형성

**사업비** | 2,512,000원

## 2 옥포종합사회복지관



**사업명** | 갱년기 여성을 위한 생애주기별에 맞는 맞춤형 프로그램 “볼빨간 오춘기”

**사업대상** | 갱년기증상을 겪고 있는 여성30명

**사업내용** | 지역사회 중년여성을 위한 복지기관의 긍정적인 인식을 심어 주며 지속적인 갱년기 여성들의 참여독려 및 건강한 삶을 지지

**사업비** | 3,000,000원



**사업명** | 우리 함께 봄

**사업대상** | 복지관 관할지역에 거주하는 독거중장년

**사업내용** | 집단 내의 이해도 및 대인관계 향상을 위한 공동체 활동 증가

**사업비** | 4,000,000원





- 사업명** | 우리동네 청춘들의 마음 치유 프로젝트 “청춘마음정류장”
- 사업대상** | 지역 내 정서 문제를 경험하고, 참여를 희망하는 지역주민
- 사업내용** | 다양한 심리적 문제를 안고 있는 지역주민들과의 공감대 형성을 통한 정서적 해소를 제공하고 전문 심리상담사와 함께 현실적인 도움과 어려움에 대한 돌파구를 마련
- 사업비** | 4,000,000원



### 3 거제시장애인복지관



- 사업명** | 남성발달장애인들의 군병영 체험프로그램 “강철부대”
- 사업대상** | 만19세이상 만29세 이하의 남성 발달장애인
- 사업내용** | 병영체험을 통한 자신감과 도전의식 배양 및 비장애인과 상대적 박탈감 해소
- 사업비** | 1,000,000원



- 사업명** | 2022년 거제시장애인복지관 현장중심직업재활센터 운영
- 사업대상** | 현장중심직업재활센터 수행인력
- 사업내용** | 재활센터에 상담을 요청하는 장애인들의 경우 두가지 유형(취업을 하기전인 훈련생과의 직업상담과 취업이후의 취업자와 취업 후 사후지도 상담진행)
- 사업비** | 5,000,000원



- 사업명** | 가족여행을 통한 가족유대감 향상사업 “즐거운 우리집”
- 사업대상** | 거제지역 내 경제적 어려움으로 가족여행의 기회가 적은 장애 당사자를 포함한 5가족 선정
- 사업내용** | 코로나와 경제적 어려움으로 인해 가족여행의 기회가 적었던 장애가족에게 여행기회를 제공함으로써 일상의 환기를 이르게 하며 사회적 소외감을 해소
- 사업비** | 4,000,000원





# 조사연구사업

## 목적

- ▶ 다양한 사회, 환경 변화에 따른 복지수요 증가 및 거제시 권역별 지역주민의 복지증진을 위한 사회복지정책 수립

## 기간

- ▶ 2022.07. ~ 12.

## 사업비

- ▶ 20,000,000원

## 연구방법

- ▶ 문헌연구, 양적연구, 질적연구를 통한 권역별 정책 제언 및 결론 도출

## 추진결과

- ▶ 사회서비스 통합관리기관 운영, 복지 이·통장제도 운영, 지역사회 통합돌봄 운영, 메타 복지관 운영 등





# 나눔문화확산 교육사업

## 목적

- ▶ 나눔의 가치가 우리 사회의 발전을 위해 핵심적이고 필수적인 요소로 인식되고 있으며 나눔교육의 중요성이 대두됨에 따라 올바른 기부문화 확산

## 기간

- ▶ 2022. 01. ~ 12.

## 대상

- ▶ 거제시민

## 내용

- ▶ 시민들 대상으로 올바른 나눔문화확산을 위하여 일상 속에서 나눔을 생각하고 실천할 수 있도록 나눔교육 실시

회수	지원금액	구분	비고
131회	2,046명	어린이집(5)	꾸메꾸메어린이집, 아주하나어린이집, 빼아제어린이집, 옥포하나어린이집, 거제시청어린이집
		유치원(3)	고현유치원, 미루유치원, 통큰아이유치원

## 참여기관



고현유치원



통큰아이유치원



미루유치원



옥포하나어린이집



꾸메꾸메어린이집



아주하나어린이집



빼아제어린이집



거제시청어린이집



# 거제복지아카데미

## 목적

- ▶ 사회복지사의 현장에 필요한 직무교육과정 및 복지리더 역할과 자세를 익혀 사회복지실천 능력 향상 도모

## 기간

- ▶ 2022. 01. ~ 12.

## 대상

- ▶ 관내 사회복지기관 종사자 및 거제시 18개 면·동협의회 임원, 복지에 관심있는 시민 등

## 내용

- ▼ 6개 과정, 14회 실시

NO	과정명	교육일	내 용
1	사회복지사를 위한 감정코칭	9.19(월)	- 강사 : 이지연(미투인 코칭센터 대표) - 내용 : 스스로의 감정을 조절하여 스트레스를 낮추고 자기 관리를 건강하게 돕기 위해 관계형성, 감정의 이해, 공감과 질문 등 기술 익힘 연습
2	조직의 긍정적 역동을 위한 팔로워십 실천 전략	9.23(금)	- 강사 : 김미경(비영리 컨설팅 웰핍 대표) - 내용 : 사회복지조직 팔로워십의 중요성과 사회복지 조직의 패러 다임의 변화에 따른 이해 및 중요성 인식, 사회복지조직 팔로워십 실천 전략 분석과 사회복지조직의 팔로워가 갖추 어야 할 핵심가치 유형 분석
		9.24(토)	
3	사업계획서 작성 및 설득력을 높이는 프로포절	10.28(금)	- 강사 : 권순애(창신대학교 사회복지학과 교수) - 내용 : 사회복지사업 수행의 필요성, 사업기획에 활용되는 실제적 기술활용법, 설득력있는 사업제안서 작성법
4	우리동네복지리더 -1회가- 민관협력을 통한 면동보장 협의체 활성화 방안	11.10(목)	- 강사 : 김미경(비영리 컨설팅 웰핍 대표) - 내용 : 복지패러다임의 변화를 이해하고 면동지역 사회보장협의체 역할 구체화 시켜 마을복지 계획의 필요성 자원 개발 및 연계를 위한 면동협의체의 핵심 전략
		11.11(금)	
	우리동네 복지리더 -2회가- 민관협력 활성화를 위한 지역사회보장협의체 의제발굴 워크숍	12.08(목)	- 강사 : 김미경(비영리 컨설팅 웰핍 대표) - 내용 : 퍼실리테이션을 통한 비전 수립과 협의체 운영, 사각지대 발굴, 기금조성, 주민욕구에 기반한 의제발굴, 발굴된 의제를 통한 실천 전략 수립
		12.09(금)	
5	성과측정도구 개발 및 활용법	12.14(수)	- 강사 : 염동문, 이철민(창신대학교 사회복지학과 교수) - 내용 : 간편사정 측정도구 구성 및 적용에 대한 사전 사후차이분석 및 보고서 작성, 개별화 측정도구 구성 및 적용에 대한 단일 체계설계 분석 및 보고서 작성
6	발달장애 긍정적 문제해결 방법	12.21(수)	- 강사 : 이한우(건양교육상담연구소 소장) - 내용 : 긍정적 행동지원을 위한 바람직한 및 바람직 하지않은 행동 알기, 행동문제 유형과 중재방법



사회복지사를 위한 감성코칭



조직의 긍정적 역동을 위한 팔로워십 실천 전략



사업계획서 작성 및 설득력을 높이는 프로포절



우리동네복지리더 1.2회기 교육



성과측정도구개발 및 활용법

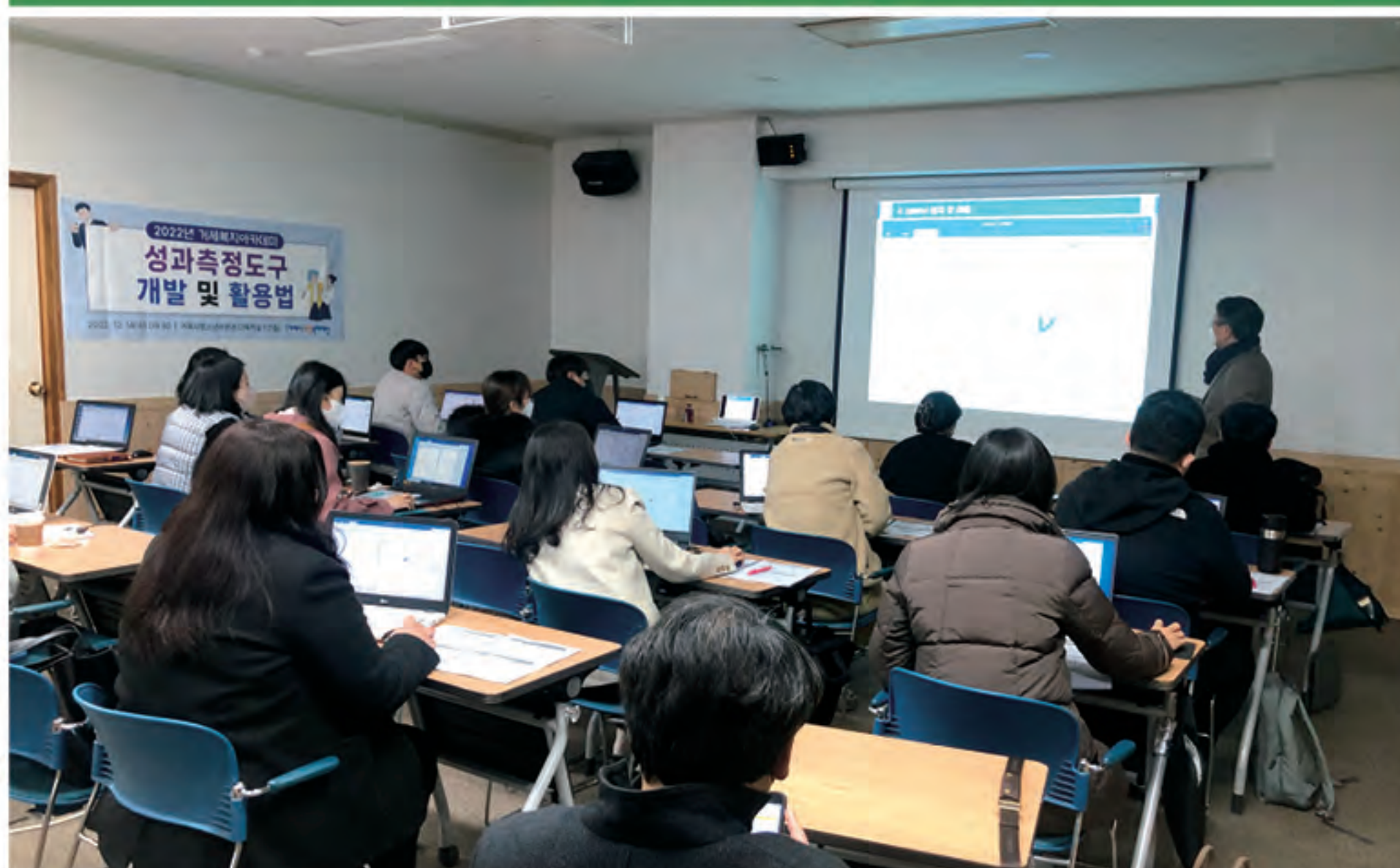

발달장애 긍정적 문제행동 방법





# 창립 10주년 기념식 '100인+' 나눔 특별전



11월 3일 거제시청 블루시티홀에서 기념식을 개최하였으며 이태원 참사 국가애도 기간을 고려해 행사를 축소하여 차분하고 엄숙한 분위기속에서 진행되었습니다.

식은 기부자 감사패, 우수직원 표창, 기탁증서 및 차량 전달식, 사업 영상 순으로 진행되었으며, 더불어 시민들로부터 기증받은 애장품 및 소장품 등의 100인+ 나눔전 행사를 진행하였습니다.





창립 이후 지역사회 복지향상을 위해 나눔에 동참해 주신  
거제시민, 기업, 단체에 깊이 감사드립니다.  
앞으로도 시민 모두가 행복한 복지 거제 실현을 위해  
현장 중심 맞춤형 복지를  
실천할 수 있도록 노력하겠습니다.

(재)거제시희망복지재단  
이사장 김 원 배





# SNS

홈페이지 | [www.gjchwf.or.kr](http://www.gjchwf.or.kr)

페이스북 | [www.facebook.com/ghwf1004](https://www.facebook.com/ghwf1004)

→ 접속하여 팔로우, 좋아요를 누르셔서 다양한 소식을 접해보시길 바랍니다.



(재)거제시희망복지재단  
**홈페이지**

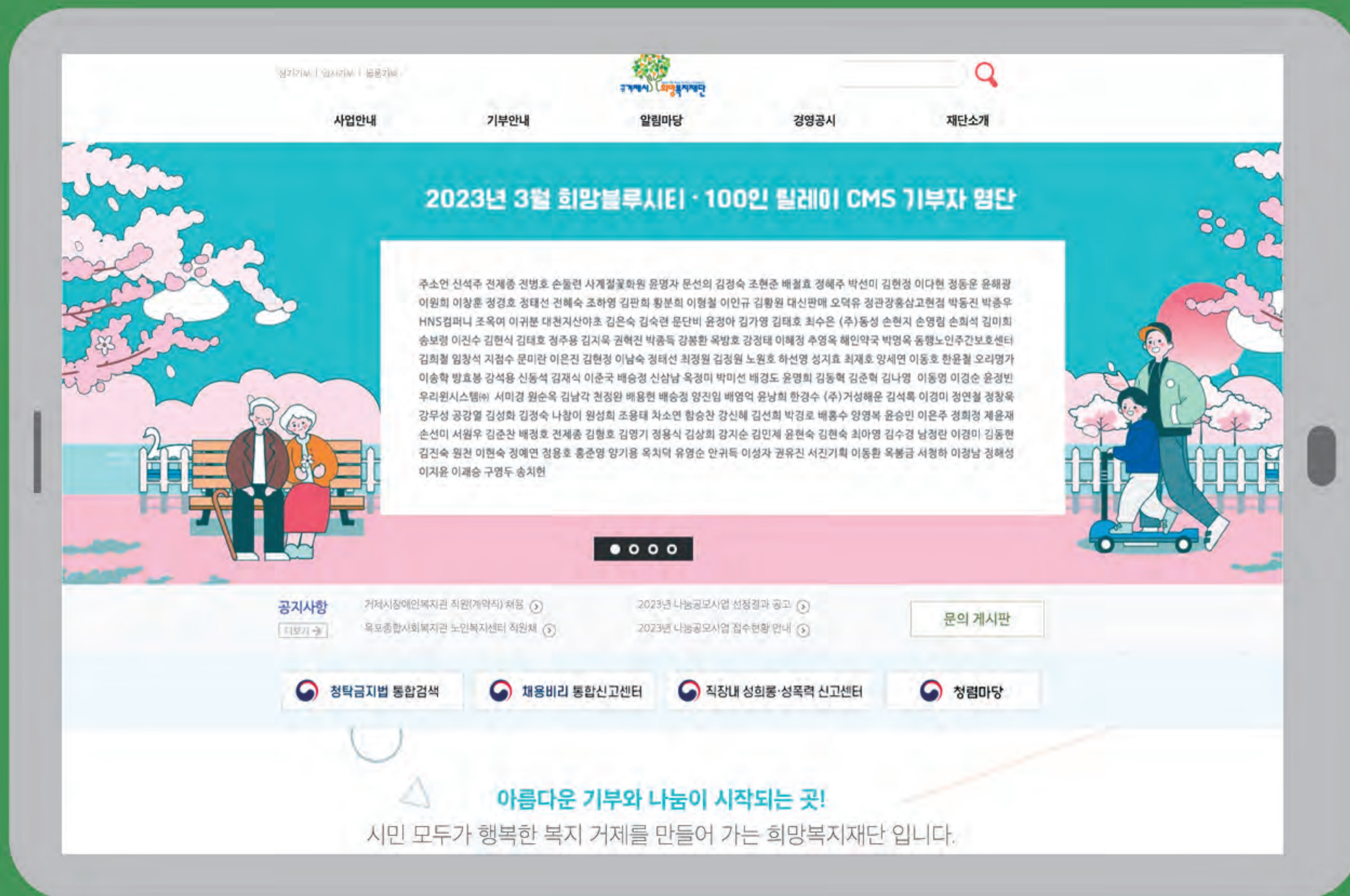

(재)거제시희망복지재단  
**페이스북**





## ‘희망 블루시티’ CMS가입(변경) · 자동납부 신청서

『희망 블루시티』후원은 거제시민들의 정성어린 기부로 이웃사랑을 전하여 시민 모두가 행복해지는 사랑의 희망복지 사업입니다. (관리번호:            -            )

[illegible]

53257 경남 거제시 계룡로 125(고현동 거제시청내)

TEL. 055)639-3737~8. FAX. 055)639-3739. [www.gichwf.or.kr](http://www.gichwf.or.kr)



# 기부와 나눔으로 함께 만드는 사랑 (재)거제시희망복지재단이 함께 합니다.



“ 거제시희망복지재단은 저소득층과 소외계층지원, 사회복지증진을 위한 자원의 발굴·연계·협력사업, 사회복지 분야에 대한 조사연구 및 프로그램 개발·보급, 올바른 기부문화 확산을 위한 캠페인 및 교육사업, 복지시설 운영 사업을 전개하고 있습니다 ”



## 모아요 ♥

※ 후원금은 법인세법 제24조와 소득세법 제34조에 따라 소득공제를 받을 수 있습니다

### ♥ 정기후원(CMS후원)

매월 일정금액을 정기적으로 후원

### ♥ 일시후원

일정금액을 일시후원

### ♥ 후원방법

신청서 작성 후 거제시희망복지재단 제출  
FAX, 055)639-3739 또는 E-mail, ghwf@hanmail.net

### ♥ 희망천사 모금

1,004(천사)만원 이상 일시기부

### ♥ 행복천사 모금

1,004(백만사)천원 이상 일시기부



개인  
기업 단체

기부금, 물품, 재능 등

거제시희망복지재단

생계비, 의료비, 장학금 등

거제지역  
소외계층

## 나누어요 ♥

복지사각지대, 긴급세대, 현물, 장학금 등을 지원합니다.



53257 경남 거제시 계룡로 125(고현동 거제시청내)

Tel. 055) 639-3737 Fax. 055) 639-3739

홈페이지: www.gjchwf.or.kr E-mail: ghwf@hanmail.net









53257 경남 거제시 계룡로 125(고현동 거제시청내)

☎ 055)639-3737

☎ 055)639-3739

🌐 [www.gjchwf.or.kr](http://www.gjchwf.or.kr)

✉ [ghwf@hanmail.net](mailto:ghwf@hanmail.net)